

GESTIÓN ACADÉMICA

ICFES: La institución educativa Tomás Cadavid, se encuentra en clasificación B ocupando el puesto 24 con respecto a todas las instituciones educativas de Bello.

Resultados Saber 11

3. PUNTAJES GLOBALES SABER 11/2019 ESTABLECIMIENTOS EDUCATIVOS DE BELLO

ESTABLECIMIENTOS EDUCATIVOS	PUNTAJE GLOBAL
COL PARROQUIAL SAN FRANCISCO DE ASIS	335
COL BETHLEMITAS	333
COL LA SALLE	314
COL SAN BUENAVENTURA	312
IE NUEVA GENERACION	305
I.E. EL ROSARIO DE BELLO	299
COLEGIO CAMPESTRE MONTAIGNE	296
COL NAZARET	293
IE SUAREZ DE LA PRESENTACION	293
COL ANA MARIA JANER	285
COL PARROQUIAL NUESTRA SEÑORA DE CHIQUINQUIRA	284
IE LICEO ANTIOQUEÑO	281
COL MANO AMIGA	279
IE SANTA CATALINA	276
I.E. NATACHA Y MICHAEL D	274
COL SANTO DOMINGO DE GUZMAN	273
COL CARMELITANO	270
IE ANDRES BELLO	270
COL SAGRADO CORAZON DE MARIA	268
IE LA UNION	268
IE FERNANDO VELEZ	267
I.E. SAN GABRIEL ARCÁNGEL	266
IE ALBERTO LEBRUM MUNERA	264
IE TOMAS CADAVID RESTREPO	263
IE CONCEJO DE BELLO	262
IE JOSEFA CAMPOS	262

PROYECTOS ACADÉMICOS:

- PROYECTO DE JUSTICIA Y PAZ
- PROYECTO DE LECTO-ESCRITURA
- PROYECTO DE MEDIO AMBIENTE
- GOBIERNO ESCOLAR
- PROYECTO GESTIÓN DEL RIESGO
- FERIA DE LA CIENCIA
- CARRUSEL MATEMÁTICO
- ENGLISH DAY
- DOTACIÓN
- MANTENIMIENTO



Imagen: Pendón alusivo a la feria de la ciencia 2019



Imagen: Pendón alusivo al English day 2019

GESTIÓN A LA COMUNIDAD

- .PROYECTO DE JUSTICIA Y PAZ
- PROYECTO SALUD SEXUAL Y REPRODUCTIVA
- PROYECTO DE EDUCACIÓN SEXUAL
- ESCUELA DE PADRES
- PROYECTO ESCUELA DE FAMILIAS
- DÍA DE LA FAMILIA
- SALIDA PEDAGÓGICA

POLÍTICAS DE INCLUSIÓN: En el 2019 el aula de apoyo atendió 153 estudiantes diagnosticados (NEE) y 132 con el programa MEFES

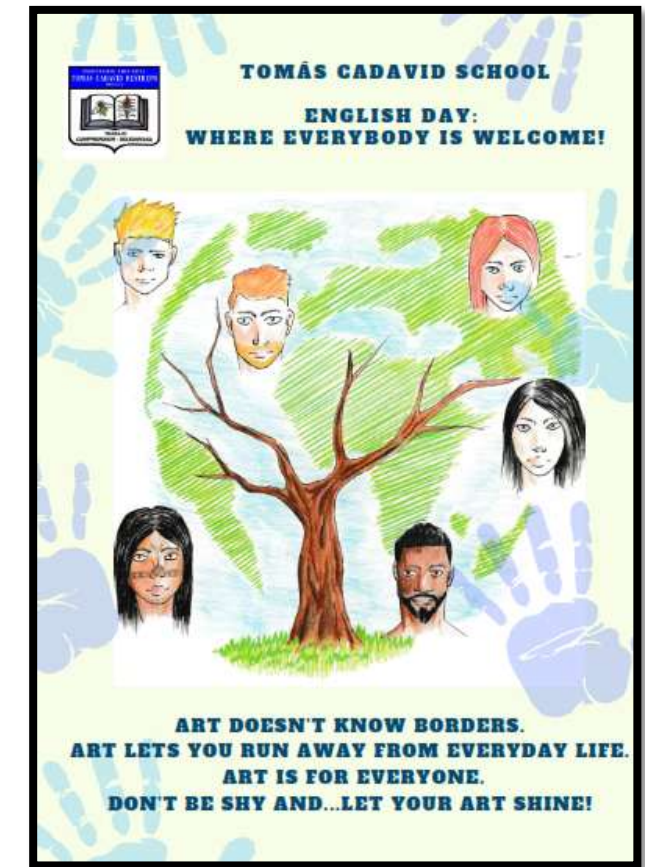
GESTIÓN FINANCIERA

INFORME DE LA EJECUCION PRESUPUESTAL DE LA VIGENCIA 2019	
I.E. TOMÁS CADAVID RESTREPO	
EJECUCION PRESUPUESTAL DE INGRESOS	165.983.847
TRANSFERENCIA S.G.P	101.543.142
Certificados	4.149.600
Arrendamientos (tienda escolar)	15.780.000
Otros recursos del Balance	36.774.216
Aprovechamiento	7.711.026
Rendimientos Financieros	25.863
EJECUCION DE PRESUPUESTAL DE FUNCIONAMIENTO	131.656.925
FUNCIONAMIENTO	75.397.145
Servicios Profesionales y técnicos :	12.650.000
Contador	
Materiales y Suministros :	25.257.145
Insumos de papelería, material de educación y de aseo	
Compra de Equipos:	5.337.000
Compra de computadores	
Mantenimientos y Mejoramiento de Planta física:	13.462.724
Comunicaciones y Transporte	1.160.000
Mantenimiento de mobiliario y Equipo	14.907.130
Mantenimiento impresoras, fotocopiadoras y computadores	
Prima de seguros	2.500.000
Póliza de Manejo	
Gastos Financieros:	123.146
comisiones bancaria	
INVERSION	56.259.780
Adquisición de Bines de Consumo Duradero que deban inventariarse	6.138.756
Dotación Pedagógica	10.798.636
Actividades pedagógicas ,Científicas; Deportivas y Culturales	
Celebración día del niño, Grados Escolar	14.983.662
TOTAL SALDO DISPONIBLE	34.326.922
Menos Estampillas y retención	1.468.438
SALDO A FAVOR EN BANCOS	32.858.484

La institución Educativa Tomás Cadavid Restrepo, tuvo cambio de rector en el año 2019. La señora Marina Rúa se desempeñó como rectora hasta el mes de mayo de 2019 y desde ese mismo momento Aida Betancur Mira, quien realiza la rendición de cuentas.

El trabajo de este año es un trabajo en comunidad y es posible con el aporte de docentes, personal administrativo y toda la comunidad educativa.

La mejora continua es trabajo de todos.

Cordialmente;

AIDA BETANCUR MIRA
Rectora



RENDICIÓN DE CUENTAS PERIODO 2019



Fecha de Entrega: Febrero 2020

I.E. TOMÁS CADAVID

El decreto 4791 de 2008, y la resolución municipal 20141166, de la Secretaría de Educación de Bello, establecen las orientaciones para la rendición de cuentas en el sector educativo.

Durante el año 2018 se presentó como novedad una disminución el presupuesto a nivel nacional, lo que produjo la disminución para algunos proyectos.

PROCESOS A RENDIR

- ✓ GESTIÓN ACADÉMICA
- ✓ GESTIÓN A LA COMUNIDAD
- ✓ GESTIÓN DIRECTIVA Y ADMINISTRATIVA
- ✓ GESTIÓN FINANCIERA